

IMPLANTAÇÃO DE ACESSIBILIDADE NA SEDE DA ALF/FOZ

Projeto Básico

Título da Prancha

CRONOGRAMA DA OBRA

Disciplina	Planejamento
Autor	Eng. Eduardo Fernando da Silva
Resp. Técnico	CREA MG 82729/D – Visto PR 170331
Arquivo	Cronograma Implant Acessibilidade ALF_FOZ.dwg



Receita Federal

SUPERINTENDÊNCIA REGIONAL DA RECEITA FEDERAL DO BRASIL | 9ª REGIÃO FISCAL | DIPOL | SAENG

41 3320.8371 | rua Marechal Deodoro | 555 | 10º andar | Centro | Curitiba | Paraná

DATA

23-fev-22

ESCALA

INDICADA

DESENHO

Eduardo F.

00.04

Documento de 5 página(s) autenticado digitalmente. Pode ser consultado no endereço <https://cav.receita.fazenda.gov.br/eCAC/publico/login.aspx> pelo código de localização EP22.0323.09027.BLRA. Consulte a página de autenticação no final deste documento.
Cópia autenticada administrativamente

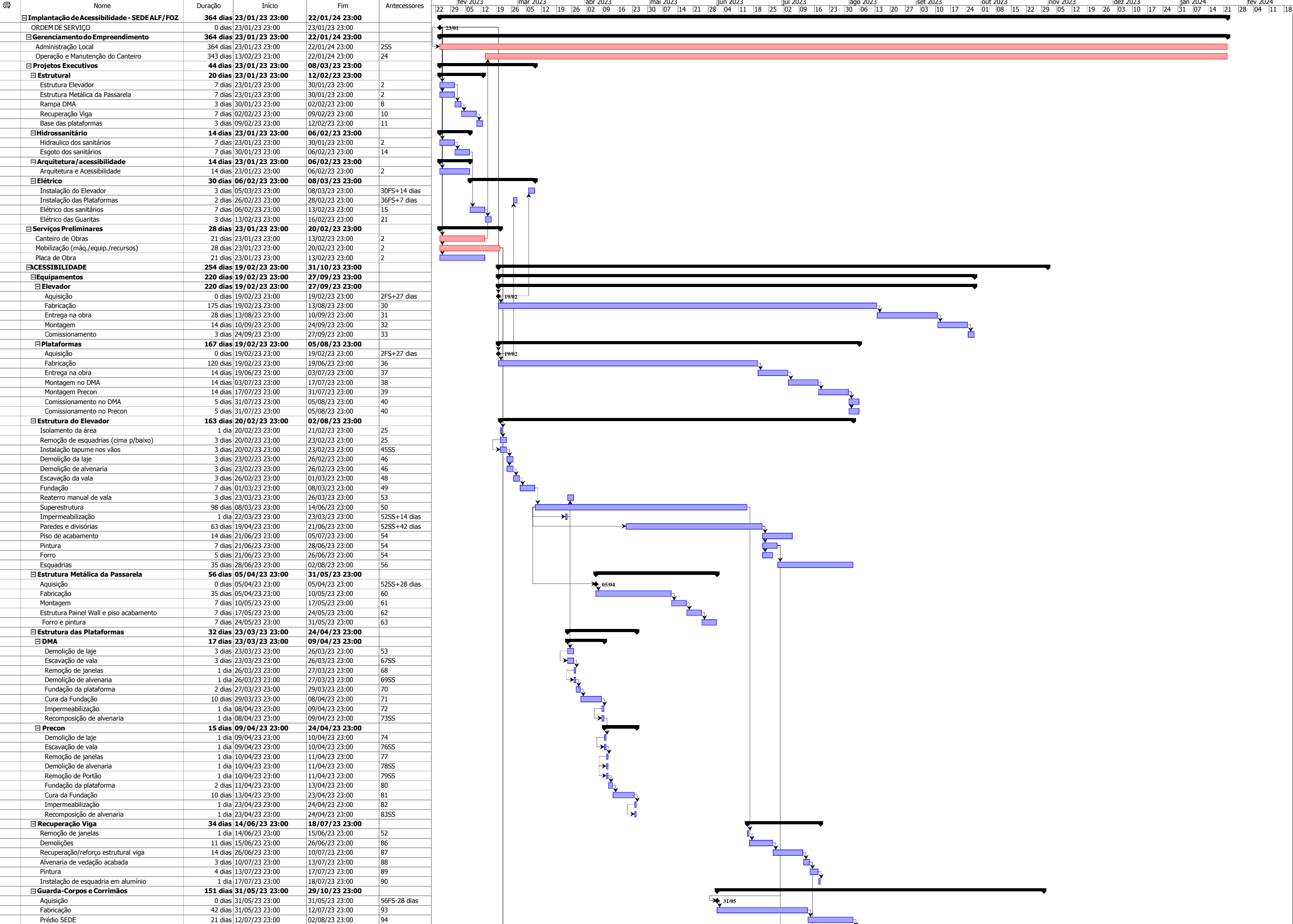

Cópia autenticada administrativamente

	Nome	Duração	Início	Fim	Antecessores
96	Rampa do Prédio Sede e Laje	11 dias	02/08/23 23:00	13/08/23 23:00	95
97	Rampas do DMA	5 dias	24/10/23 23:00	29/10/23 23:00	96;113
98	Pavimentação (adeq. calçadas e rampas)	253 dias	20/02/23 23:00	31/10/23 23:00	
99	Demolições	21 dias	20/02/23 23:00	13/03/23 23:00	25
100	Limpeza de vegetação	7 dias	20/02/23 23:00	27/02/23 23:00	99SS
101	Retirada entulho	21 dias	20/02/23 23:00	13/03/23 23:00	99SS
102	Rampa Pred. SEDE e Laje Entrada	54 dias	13/07/23 23:00	05/09/23 23:00	
103	Demolições	4 dias	13/07/23 23:00	17/07/23 23:00	89
104	Escavação Mecanizada	2 dias	17/07/23 23:00	19/07/23 23:00	103
105	Aterro Mecanizado	4 dias	19/07/23 23:00	23/07/23 23:00	104
106	Vigas baldrames e blocos	21 dias	23/07/23 23:00	13/08/23 23:00	105
107	Concretagem de laje	21 dias	23/07/23 23:00	13/08/23 23:00	106SS
108	Impermeabilização laje	2 dias	13/08/23 23:00	15/08/23 23:00	107
109	Piso Granilite	21 dias	15/08/23 23:00	05/09/23 23:00	108
110	Rampa do DMA	56 dias	05/09/23 23:00	31/10/23 23:00	
111	Corte de solo	7 dias	05/09/23 23:00	12/09/23 23:00	109
112	Fundação	21 dias	12/09/23 23:00	03/10/23 23:00	111
113	Estrutura	21 dias	03/10/23 23:00	24/10/23 23:00	112
114	Impermeabilização	7 dias	24/10/23 23:00	31/10/23 23:00	113
115	Acessibilidade Externa	147 dias	13/03/23 23:00	07/08/23 23:00	
116	Escavação Manual	14 dias	13/03/23 23:00	27/03/23 23:00	101
117	Concretagem de blocos e vigas baldrame	28 dias	27/03/23 23:00	24/04/23 23:00	116
118	Assentamento de Guia	28 dias	24/04/23 23:00	22/05/23 23:00	117
119	Laje pequena	7 dias	22/05/23 23:00	29/05/23 23:00	118
120	Passeio em Piso Intertravado	63 dias	22/05/23 23:00	24/07/23 23:00	118
121	Piso podotátil	63 dias	22/05/23 23:00	24/07/23 23:00	120SS
122	Pintura de sinalização	14 dias	24/07/23 23:00	07/08/23 23:00	121
123	Acessibilidade Interna	119 dias	28/06/23 23:00	25/10/23 23:00	
124	Execução do piso tátil	7 dias	28/06/23 23:00	05/07/23 23:00	56
125	Instalação placas Tatil Braille	3 dias	22/10/23 23:00	25/10/23 23:00	97;124
126	Inst. Piso Antiderrapante em chapa aço	4 dias	28/06/23 23:00	02/07/23 23:00	56
127	Escada Prédio SEDE	21 dias	23/07/23 23:00	13/08/23 23:00	
128	Reforma da escada	21 dias	23/07/23 23:00	13/08/23 23:00	107SS
129	REFORMADOSBANHEIROS	331 dias	20/02/23 23:00	17/01/24 23:00	
130	PrédioSEDE	259 dias	20/02/23 23:00	06/11/23 23:00	
131	Prumadas de água e esgoto	212 dias	20/02/23 23:00	20/09/23 23:00	
132	Executar as novas prumadas	14 dias	20/02/23 23:00	06/03/23 23:00	25
133	Remoção das prumadas antigas	198 dias	06/03/23 23:00	20/09/23 23:00	132
134	PVTO 4	42 dias	20/02/23 23:00	03/04/23 23:00	
135	Isolamento da Sapol c/ Tapume	1 dia	20/02/23 23:00	21/02/23 23:00	25
136	Demolições e remoções	6 dias	21/02/23 23:00	27/02/23 23:00	135
137	Chapisco/Emboço	7 dias	27/02/23 23:00	06/03/23 23:00	136
138	Revestimento cerâmico	8 dias	06/03/23 23:00	14/03/23 23:00	137
139	Paredes, Divisórias e Bancadas	7 dias	06/03/23 23:00	13/03/23 23:00	137
140	Instalações Hidrossanitárias	14 dias	06/03/23 23:00	20/03/23 23:00	137
141	Piso	8 dias	20/03/23 23:00	28/03/23 23:00	140
142	Esquadrias	14 dias	14/03/23 23:00	28/03/23 23:00	138
143	Aparelhos, Louças e Metais	5 dias	28/03/23 23:00	02/04/23 23:00	141
144	Instalações Elétricas	14 dias	06/03/23 23:00	20/03/23 23:00	137
145	Forro	6 dias	14/03/23 23:00	20/03/23 23:00	144FF
146	Limpeza e remoção do isolamento	1 dia	02/04/23 23:00	03/04/23 23:00	143
147	PVTO 3	41 dias	03/04/23 23:00	14/05/23 23:00	
148	Demolições e remoções	6 dias	03/04/23 23:00	09/04/23 23:00	146
149	Chapisco/Emboço	7 dias	09/04/23 23:00	16/04/23 23:00	148
150	Revestimento cerâmico	8 dias	16/04/23 23:00	24/04/23 23:00	149
151	Paredes, Divisórias e Bancadas	7 dias	16/04/23 23:00	23/04/23 23:00	149
152	Instalações Hidrossanitárias	14 dias	16/04/23 23:00	30/04/23 23:00	149
153	Piso	8 dias	30/04/23 23:00	08/05/23 23:00	152
154	Esquadrias	14 dias	24/04/23 23:00	08/05/23 23:00	150
155	Aparelhos, Louças e Metais	5 dias	08/05/23 23:00	13/05/23 23:00	153
156	Instalações Elétricas	14 dias	16/04/23 23:00	30/04/23 23:00	149
157	Forro	6 dias	24/04/23 23:00	30/04/23 23:00	156FF
158	Limpeza	1 dia	13/05/23 23:00	14/05/23 23:00	155
159	PVTO 3- GABINETE	14 dias	14/05/23 23:00	28/05/23 23:00	
160	Isolamento do gabinete	1 dia	14/05/23 23:00	15/05/23 23:00	158
161	Demolições e remoções	2 dias	15/05/23 23:00	17/05/23 23:00	160
162	Chapisco/Emboço	4 dias	17/05/23 23:00	21/05/23 23:00	161
163	Revestimento cerâmico	2 dias	21/05/23 23:00	23/05/23 23:00	162
164	Paredes, Divisórias e Bancadas	1 dia	21/05/23 23:00	22/05/23 23:00	162
165	Instalações Hidrossanitárias	2 dias	21/05/23 23:00	23/05/23 23:00	162
166	Piso	1 dia	23/05/23 23:00	24/05/23 23:00	165
167	Esquadrias	5 dias	23/05/23 23:00	28/05/23 23:00	163
168	Aparelhos, Louças e Metais	1 dia	24/05/23 23:00	25/05/23 23:00	166
169	Instalações Elétricas	1 dia	21/05/23 23:00	22/05/23 23:00	162
170	Forro	1 dia	21/05/23 23:00	22/05/23 23:00	169FF
171	Limpeza e remoção do isolamento	3 dias	25/05/23 23:00	28/05/23 23:00	168
172	PVTO 2	39 dias	28/05/23 23:00	06/07/23 23:00	
173	Demolições e remoções	4 dias	28/05/23 23:00	01/06/23 23:00	171
174	Chapisco/Emboço	7 dias	01/06/23 23:00	08/06/23 23:00	173
175	Revestimento cerâmico	8 dias	08/06/23 23:00	16/06/23 23:00	174
176	Paredes, Divisórias e Bancadas	7 dias	08/06/23 23:00	15/06/23 23:00	174
177	Instalações Hidrossanitárias	14 dias	08/06/23 23:00	22/06/23 23:00	174
178	Piso	8 dias	22/06/23 23:00	30/06/23 23:00	177
179	Esquadrias	14 dias	16/06/23 23:00	30/06/23 23:00	175
180	Aparelhos, Louças e Metais	5 dias	30/06/23 23:00	05/07/23 23:00	178
181	Instalações Elétricas	14 dias	08/06/23 23:00	22/06/23 23:00	174
182	Forro	4 dias	18/06/23 23:00	22/06/23 23:00	181FF
183	Limpeza	1 dia	05/07/23 23:00	06/07/23 23:00	180
184	PVTO 1	41 dias	06/07/23 23:00	16/08/23 23:00	
185	Demolições e remoções	6 dias	06/07/23 23:00	12/07/23 23:00	183
186	Chapisco/Emboço	7 dias	12/07/23 23:00	19/07/23 23:00	185
187	Revestimento cerâmico	8 dias	19/07/23 23:00	27/07/23 23:00	186
188	Paredes, Divisórias e Bancadas	7 dias	19/07/23 23:00	26/07/23 23:00	186
189	Instalações Hidrossanitárias	14 dias	19/07/23 23:00	02/08/23 23:00	186
190	Piso	8 dias	02/08/23 23:00	10/08/23 23:00	189

		Nome	Duração	Início	Fim	Antecessores
191		Esquadrias	14 dias	27/07/23 23:00	10/08/23 23:00	187
192		Aparelhos, Louças e Metais	5 dias	10/08/23 23:00	15/08/23 23:00	190
193		Instalações Elétricas	14 dias	19/07/23 23:00	02/08/23 23:00	186
194		Forro	4 dias	29/07/23 23:00	02/08/23 23:00	193FF
195		Limpeza	1 dia	15/08/23 23:00	16/08/23 23:00	192
196		▣ PVT0 1SS	41 dias	16/08/23 23:00	26/09/23 23:00	
197		Demolições e remoções	6 dias	16/08/23 23:00	22/08/23 23:00	195
198		Chapisco/Emboço	7 dias	22/08/23 23:00	29/08/23 23:00	197
199		Revestimento cerâmico	8 dias	29/08/23 23:00	06/09/23 23:00	198
200		Paredes, Divisórias e Bancadas	7 dias	29/08/23 23:00	05/09/23 23:00	198
201		Instalações Hidrossanitárias	14 dias	29/08/23 23:00	12/09/23 23:00	198
202		Piso	8 dias	12/09/23 23:00	20/09/23 23:00	201
203		Esquadrias	14 dias	06/09/23 23:00	20/09/23 23:00	199
204		Aparelhos, Louças e Metais	5 dias	20/09/23 23:00	25/09/23 23:00	202
205		Instalações Elétricas	14 dias	29/08/23 23:00	12/09/23 23:00	198
206		Forro	5 dias	07/09/23 23:00	12/09/23 23:00	205FF
207		Limpeza	1 dia	25/09/23 23:00	26/09/23 23:00	204
208		▣ PVT0 2SS	41 dias	26/09/23 23:00	06/11/23 23:00	
209		Demolições e remoções	6 dias	26/09/23 23:00	02/10/23 23:00	207
210		Chapisco/Emboço	7 dias	02/10/23 23:00	09/10/23 23:00	209
211		Revestimento cerâmico	8 dias	09/10/23 23:00	17/10/23 23:00	210
212		Paredes, Divisórias e Bancadas	7 dias	09/10/23 23:00	16/10/23 23:00	210
213		Instalações Hidrossanitárias	14 dias	09/10/23 23:00	23/10/23 23:00	210
214		Piso	8 dias	23/10/23 23:00	31/10/23 23:00	213
215		Esquadrias	14 dias	17/10/23 23:00	31/10/23 23:00	211
216		Aparelhos, Louças e Metais	5 dias	31/10/23 23:00	05/11/23 23:00	214
217		Instalações Elétricas	14 dias	09/10/23 23:00	23/10/23 23:00	210
218		Forro	6 dias	17/10/23 23:00	23/10/23 23:00	217FF
219		Limpeza	1 dia	05/11/23 23:00	06/11/23 23:00	216
220		▣ Impermeabilização caixa d'água	42 dias	06/03/23 23:00	17/04/23 23:00	
221		Etapas 1	21 dias	06/03/23 23:00	27/03/23 23:00	132
222		Etapas 2	21 dias	27/03/23 23:00	17/04/23 23:00	221
223		▣ Ligação Esgoto Prédio SEDE	45 dias	17/04/23 23:00	01/06/23 23:00	
224		Escavação	14 dias	17/04/23 23:00	01/05/23 23:00	222
225		Preparação fundo de vala	2 dias	01/05/23 23:00	03/05/23 23:00	224
226		Caixas de passagem	21 dias	03/05/23 23:00	24/05/23 23:00	225
227		Lançamento dos tubos	4 dias	24/05/23 23:00	28/05/23 23:00	226
228		Reaterro de vala	3 dias	28/05/23 23:00	31/05/23 23:00	227
229		Aterro da Fossa	1 dia	31/05/23 23:00	01/06/23 23:00	228
230		▣ DMA	34 dias	06/11/23 23:00	10/12/23 23:00	
231		Demolições e remoções	3 dias	06/11/23 23:00	09/11/23 23:00	219
232		Chapisco/Emboço	6 dias	09/11/23 23:00	15/11/23 23:00	231
233		Revestimento cerâmico	8 dias	15/11/23 23:00	23/11/23 23:00	232
234		Paredes, Divisórias e Bancadas	7 dias	15/11/23 23:00	22/11/23 23:00	232
235		Instalações Hidrossanitárias	12 dias	15/11/23 23:00	27/11/23 23:00	232
236		Piso	7 dias	27/11/23 23:00	04/12/23 23:00	235
237		Esquadrias	12 dias	23/11/23 23:00	05/12/23 23:00	233
238		Aparelhos, Louças e Metais	3 dias	04/12/23 23:00	07/12/23 23:00	236
239		Instalações Elétricas	12 dias	15/11/23 23:00	27/11/23 23:00	232
240		Forro	6 dias	21/11/23 23:00	27/11/23 23:00	239FF
241		Limpeza	3 dias	07/12/23 23:00	10/12/23 23:00	238
242		▣ PRECON	38 dias	10/12/23 23:00	17/01/24 23:00	
243		Demolições e remoções	4 dias	10/12/23 23:00	14/12/23 23:00	241
244		Chapisco/Emboço	7 dias	14/12/23 23:00	21/12/23 23:00	243
245		Revestimento cerâmico	10 dias	21/12/23 23:00	31/12/23 23:00	244
246		Paredes, Divisórias e Bancadas	7 dias	21/12/23 23:00	28/12/23 23:00	244
247		Instalações Hidrossanitárias	14 dias	21/12/23 23:00	04/01/24 23:00	244
248		Piso	10 dias	04/01/24 23:00	14/01/24 23:00	247
249		Esquadrias	14 dias	31/12/23 23:00	14/01/24 23:00	245
250		Aparelhos, Louças e Metais	2 dias	14/01/24 23:00	16/01/24 23:00	248
251		Instalações Elétricas	14 dias	21/12/23 23:00	04/01/24 23:00	244
252		Forro	4 dias	31/12/23 23:00	04/01/24 23:00	251FF
253		Limpeza	1 dia	16/01/24 23:00	17/01/24 23:00	250
254		▣ REFORMA DAS GUARITAS	60 dias	20/02/23 23:00	21/04/23 23:00	
255		Implantação de Guarita Provisória	7 dias	20/02/23 23:00	27/02/23 23:00	25
256		Remoção de Guarita Provisória	3 dias	16/03/23 23:00	19/03/23 23:00	280
257		▣ Guarita Posto 1	19 dias	16/03/23 23:00	04/04/23 23:00	
258		Demolições e remoções	4 dias	16/03/23 23:00	20/03/23 23:00	280
259		Revestimento Paredes Internas	1 dia	20/03/23 23:00	21/03/23 23:00	258
260		Piso	2 dias	21/03/23 23:00	23/03/23 23:00	259
261		Revestimento Teto	3 dias	23/03/23 23:00	26/03/23 23:00	260
262		Revestimento Externo	2 dias	21/03/23 23:00	23/03/23 23:00	259
263		Esquadrias	3 dias	23/03/23 23:00	26/03/23 23:00	262
264		Instalações Hidrossanitárias	2 dias	20/03/23 23:00	22/03/23 23:00	258
265		Platibanda	1 dia	20/03/23 23:00	21/03/23 23:00	258
266		Cobertura	7 dias	20/03/23 23:00	27/03/23 23:00	258
267		Pintura	7 dias	27/03/23 23:00	03/04/23 23:00	266
268		Limpeza	1 dia	03/04/23 23:00	04/04/23 23:00	267
269		▣ Guarita Posto 2	17 dias	27/02/23 23:00	16/03/23 23:00	
270		Demolições e remoções	2 dias	27/02/23 23:00	01/03/23 23:00	255
271		Revestimento Paredes Internas	1 dia	01/03/23 23:00	02/03/23 23:00	270
272		Piso	4 dias	02/03/23 23:00	06/03/23 23:00	271
273		Revestimento Teto	1 dia	06/03/23 23:00	07/03/23 23:00	272
274		Revestimento Externo	4 dias	02/03/23 23:00	06/03/23 23:00	271
275		Esquadrias	1 dia	06/03/23 23:00	07/03/23 23:00	274
276		Instalações Hidrossanitárias	4 dias	01/03/23 23:00	05/03/23 23:00	270
277		Platibanda	1 dia	01/03/23 23:00	02/03/23 23:00	270
278		Cobertura	7 dias	01/03/23 23:00	08/03/23 23:00	270
279		Pintura	7 dias	08/03/23 23:00	15/03/23 23:00	278
280		Limpeza	1 dia	15/03/23 23:00	16/03/23 23:00	279
281		▣ Guarita Posto 5	17 dias	04/04/23 23:00	21/04/23 23:00	
282		Demolições e remoções	2 dias	04/04/23 23:00	06/04/23 23:00	268
283		Revestimento Paredes Internas	3 dias	06/04/23 23:00	09/04/23 23:00	282
284		Piso	2 dias	09/04/23 23:00	11/04/23 23:00	283
285		Revestimento Teto	1 dia	11/04/23 23:00	12/04/23 23:00	284

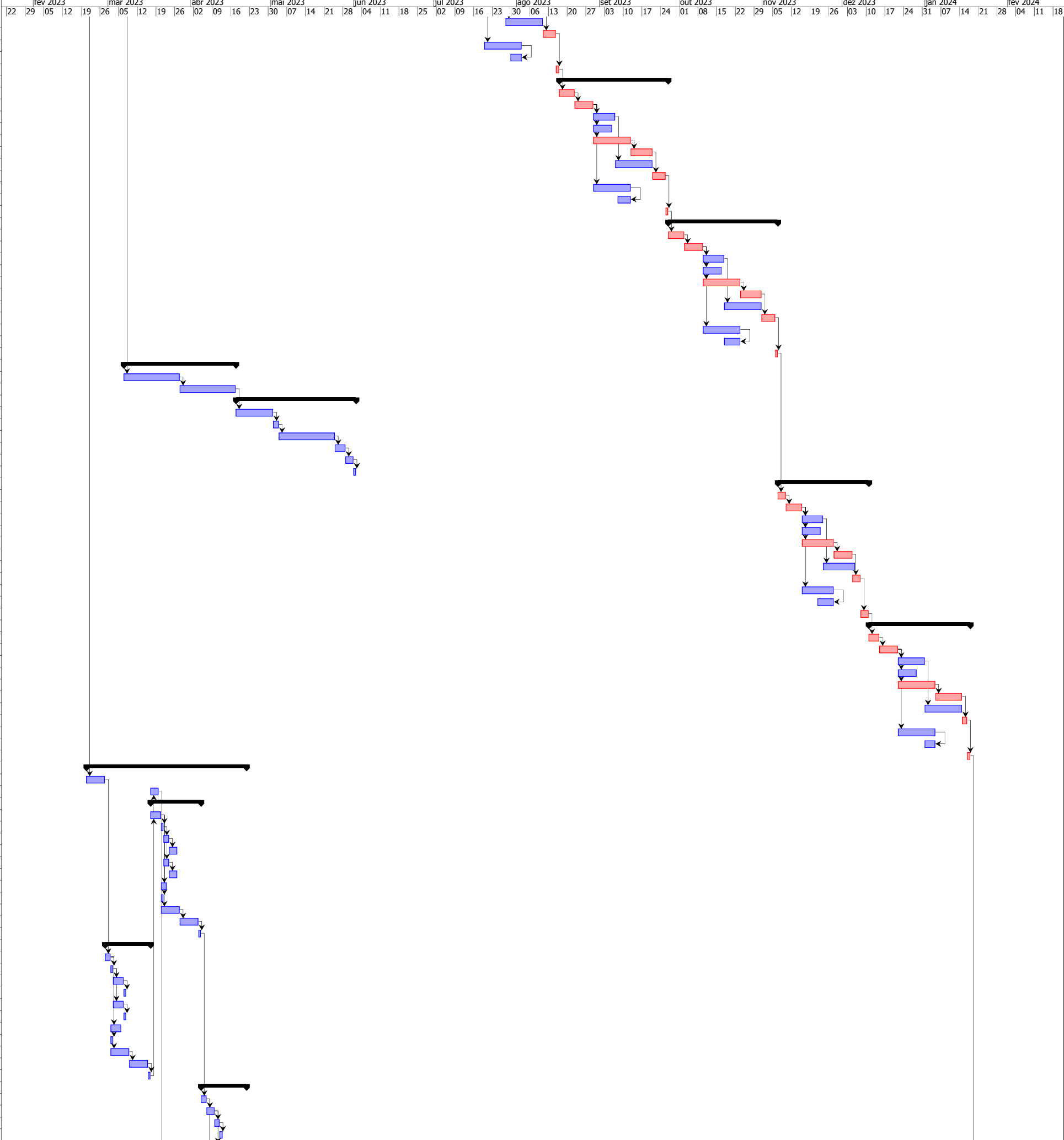

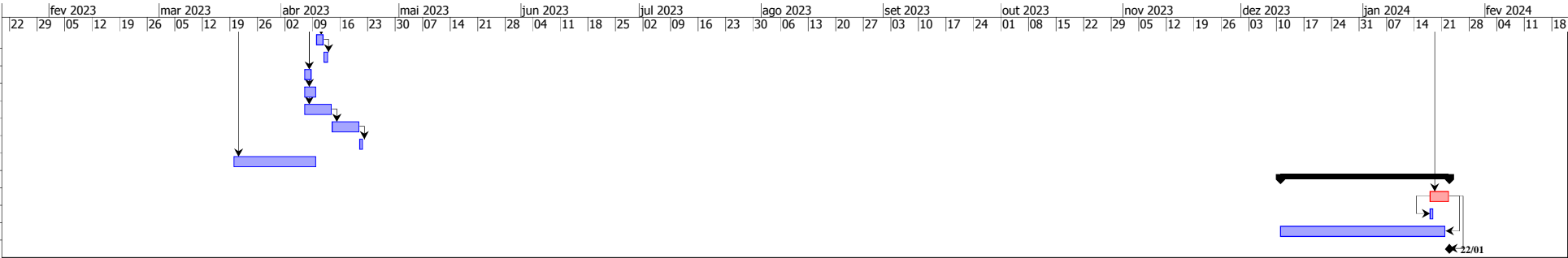



Ministério da Economia

PÁGINA DE AUTENTICAÇÃO

O Ministério da Economia garante a integridade e a autenticidade deste documento nos termos do Art. 10, § 1º, da Medida Provisória nº 2.200-2, de 24 de agosto de 2001 e da Lei nº 12.682, de 09 de julho de 2012.

A página de autenticação não faz parte dos documentos do processo, possuindo assim uma numeração independente.

Documento juntado ao processo em 21/10/2022 10:11:45 por IVAN OLIVETE DO AMARAL, servidor habilitado e reconhecido via certificado digital, a partir da obtenção do documento no processo 10980.729276/2022-54.

Histórico de ações sobre o documento:

Documento autenticado digitalmente no processo 10980.729276/2022-54 em 06/09/2022 10:31:08 por IVAN OLIVETE DO AMARAL

Esta cópia / impressão foi realizada por SIGRID HAGER STRAMBI em 22/03/2023.

Instrução para localizar e conferir eletronicamente este documento na Internet:

1) Acesse o endereço:

<https://cav.receita.fazenda.gov.br/eCAC/publico/login.aspx>

2) Entre no menu "Legislação e Processo".

3) Selecione a opção "e-AssinaRFB - Validar e Assinar Documentos Digitais".

4) Digite o código abaixo:

EP22.0323.09027.BLRA

5) O sistema apresentará a cópia do documento eletrônico armazenado nos servidores da Receita Federal do Brasil.

Código hash do documento, recebido pelo sistema e-Processo, obtido através do algoritmo sha2:
EC4D348DF7298A301ABB92B92DC4D5B4FD79B52AC3B39B8F0EDFBD85E4948C48